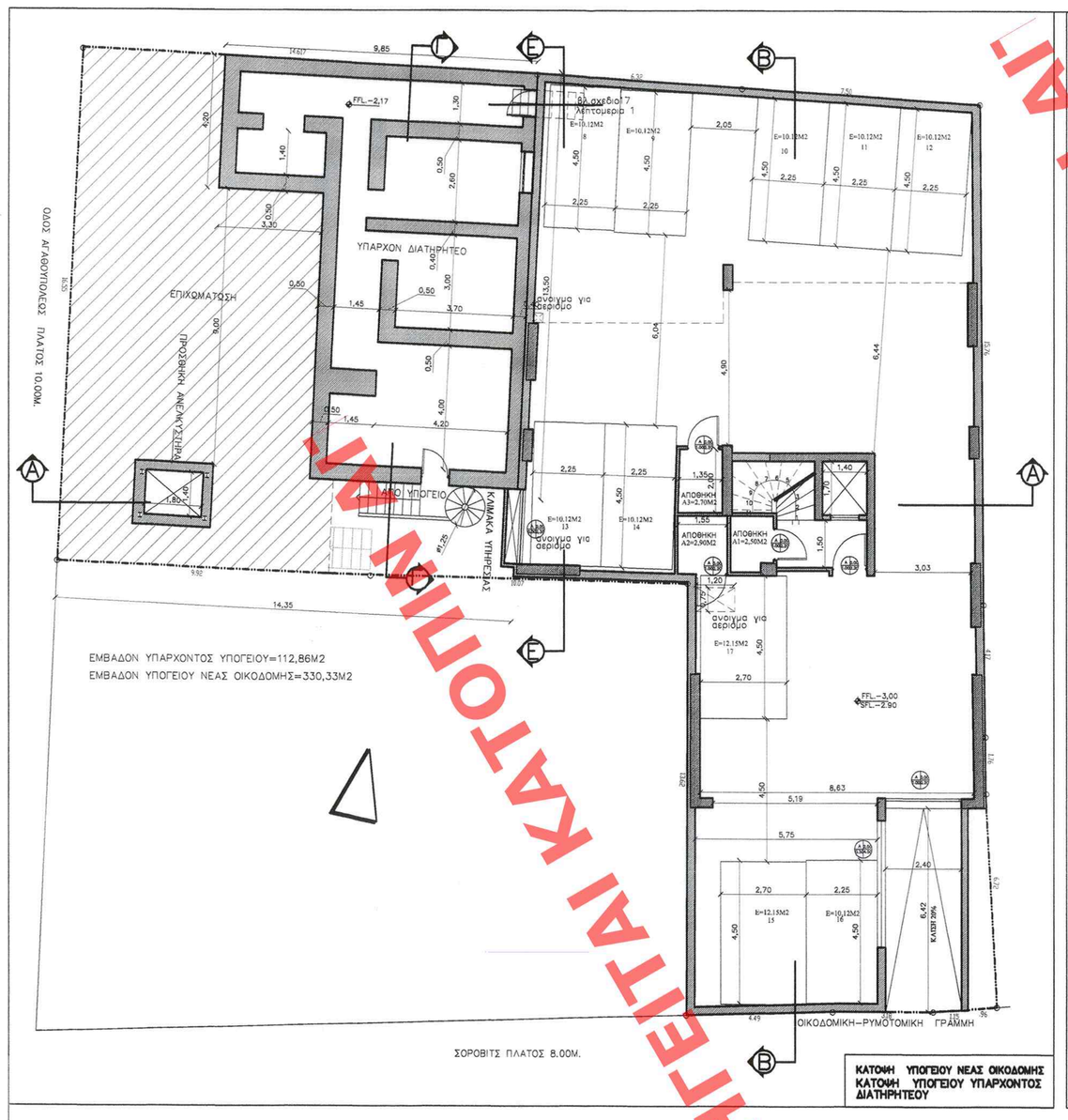

ΚΑΤΟΨΗ ΥΠΟΓΕΙΟΥ ΝΕΑΣ ΟΙΚΟΔΟΜΗΣ
ΚΑΤΟΨΗ ΥΠΟΓΕΙΟΥ ΥΠΑΡΧΟΝΤΟΣ ΔΙΑΤΗΡΗΤΕΟΥ

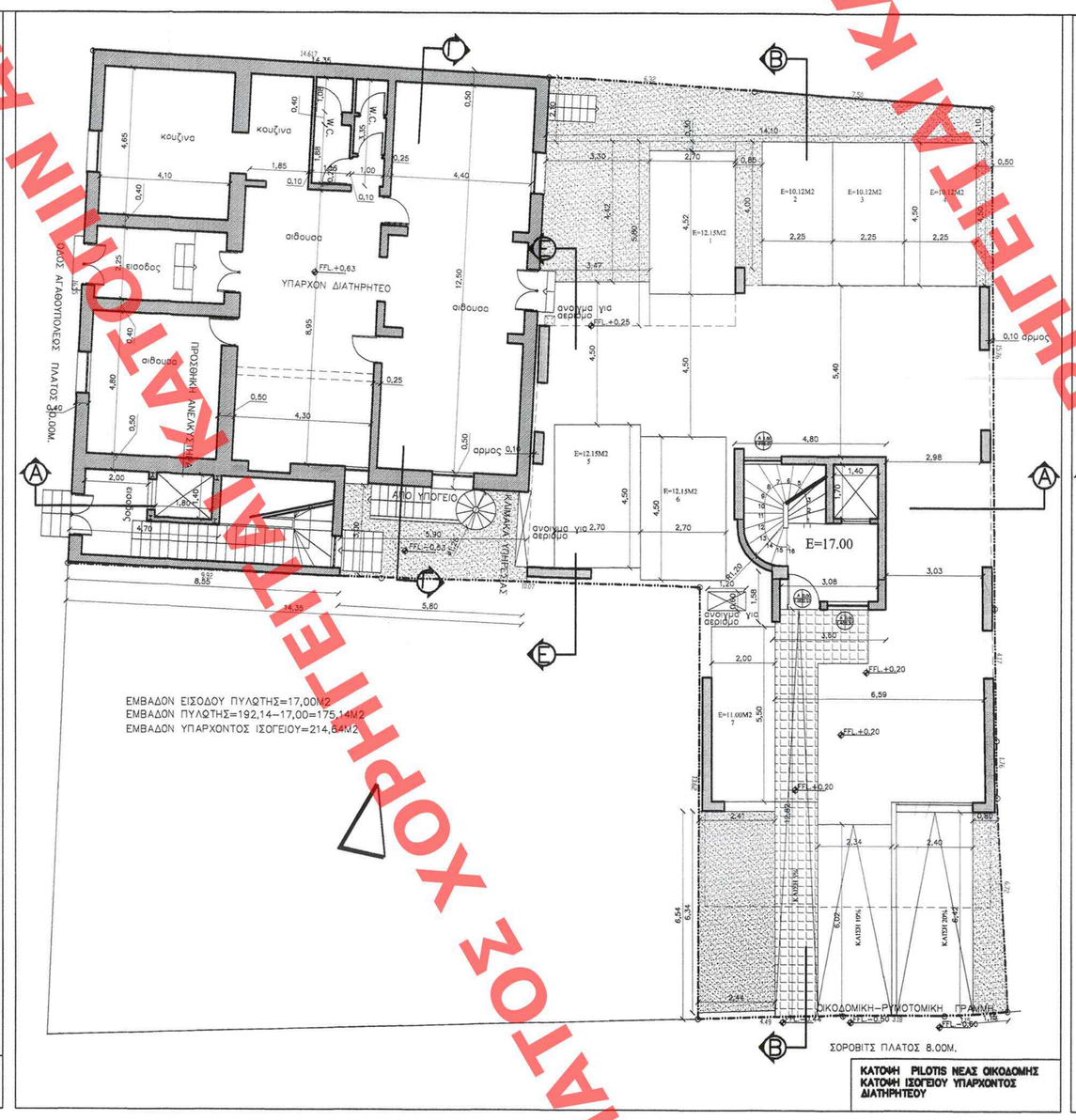

ΚΑΤΟΨΗ PILOTIS ΝΕΑΣ ΟΙΚΟΔΟΜΗΣ
ΚΑΤΟΨΗ ΙΣΟΓΕΙΟΥ ΥΠΑΡΧΟΝΤΟΣ ΔΙΑΤΗΡΗΤΕΟΥ

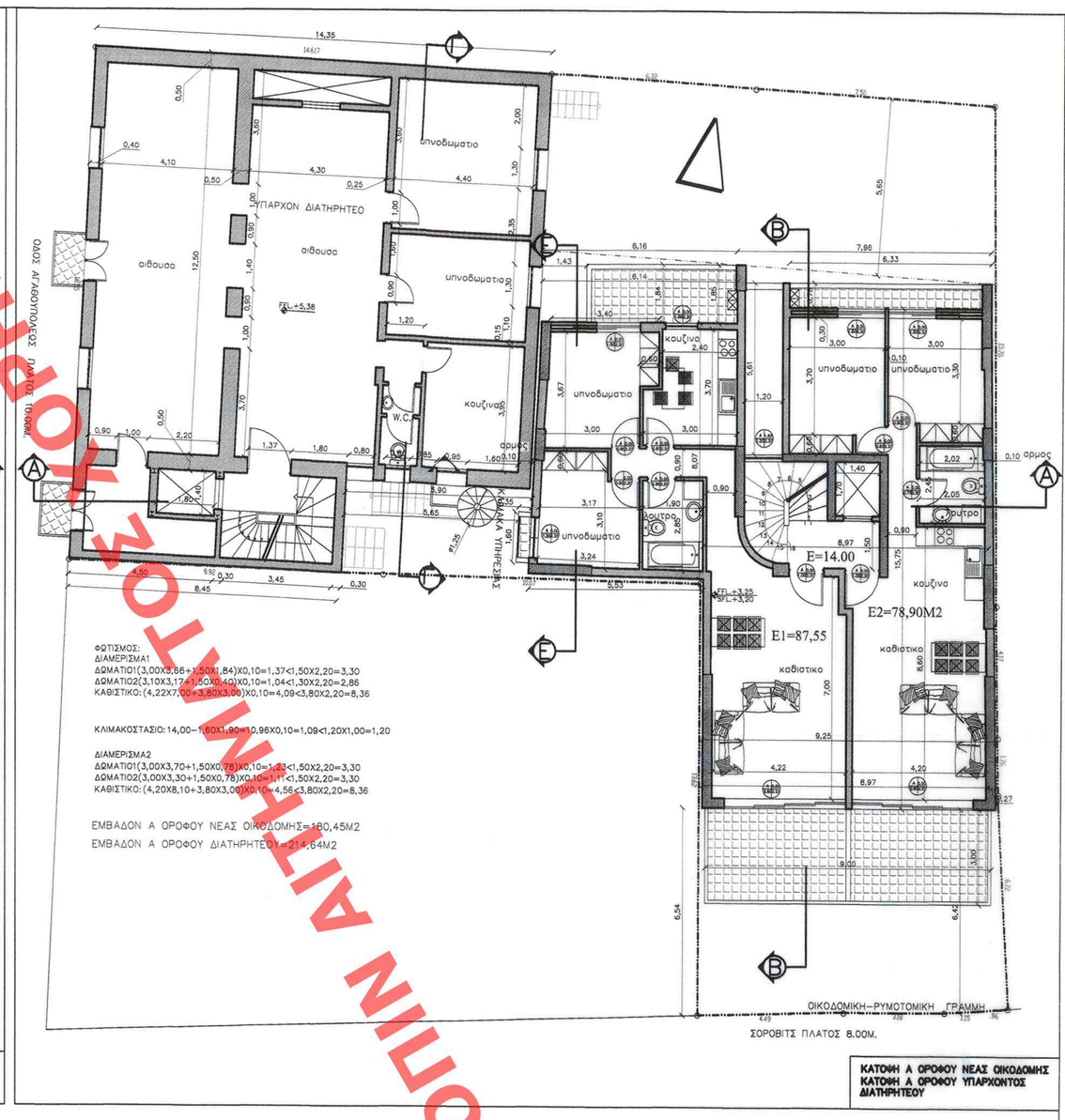

ΚΑΤΟΨΗ Α ΟΡΟΦΟΥ ΝΕΑΣ ΟΙΚΟΔΟΜΗΣ
ΚΑΤΟΨΗ Α ΟΡΟΦΟΥ ΥΠΑΡΧΟΝΤΟΣ ΔΙΑΤΗΡΗΤΕΟΥ

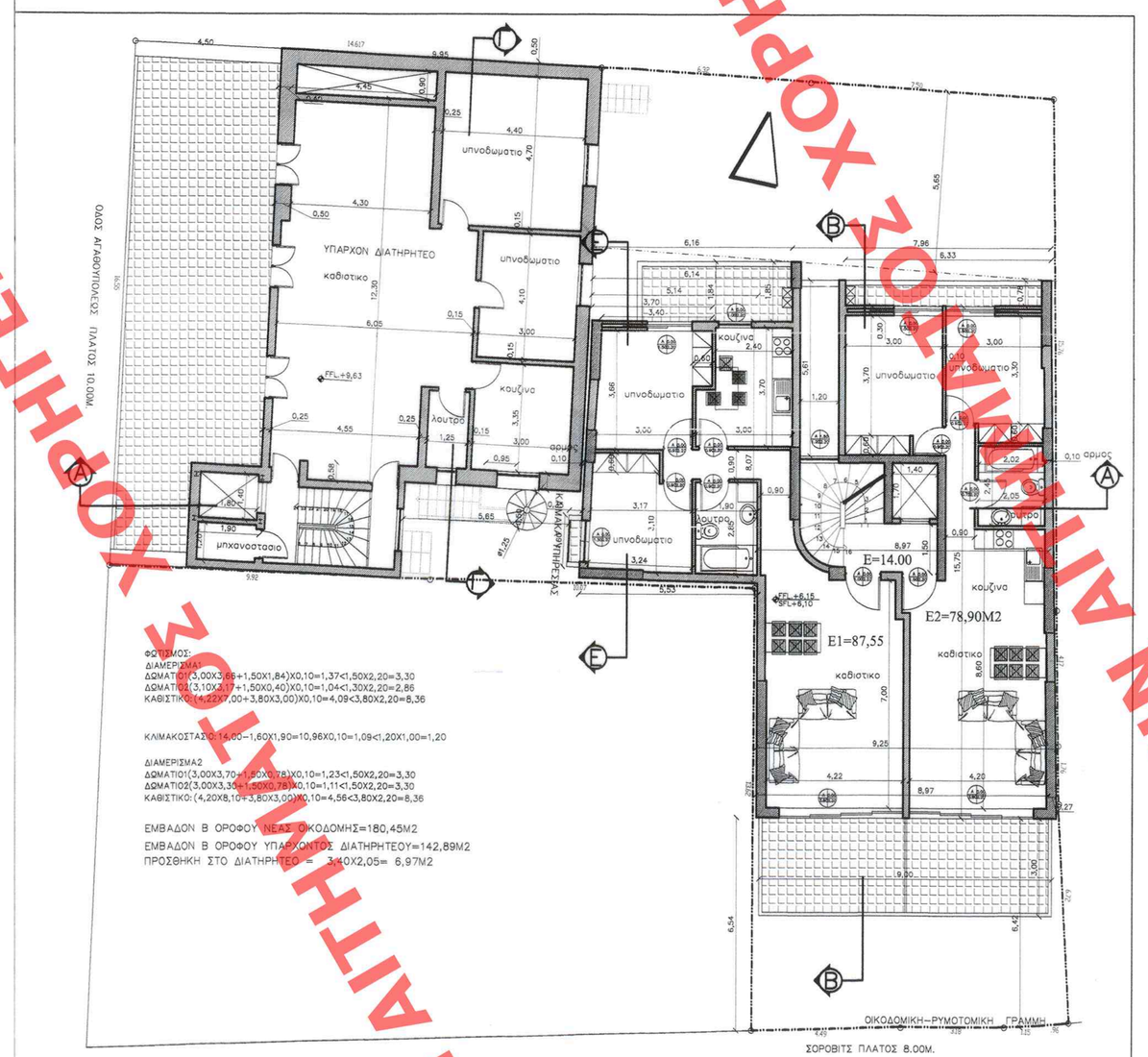

ΚΑΤΟΨΗ Β ΟΡΟΦΟΥ ΝΕΑΣ ΟΙΚΟΔΟΜΗΣ
ΚΑΤΟΨΗ Β ΟΡΟΦΟΥ ΥΠΑΡΧΟΝΤΟΣ ΔΙΑΤΗΡΗΤΕΟΥ

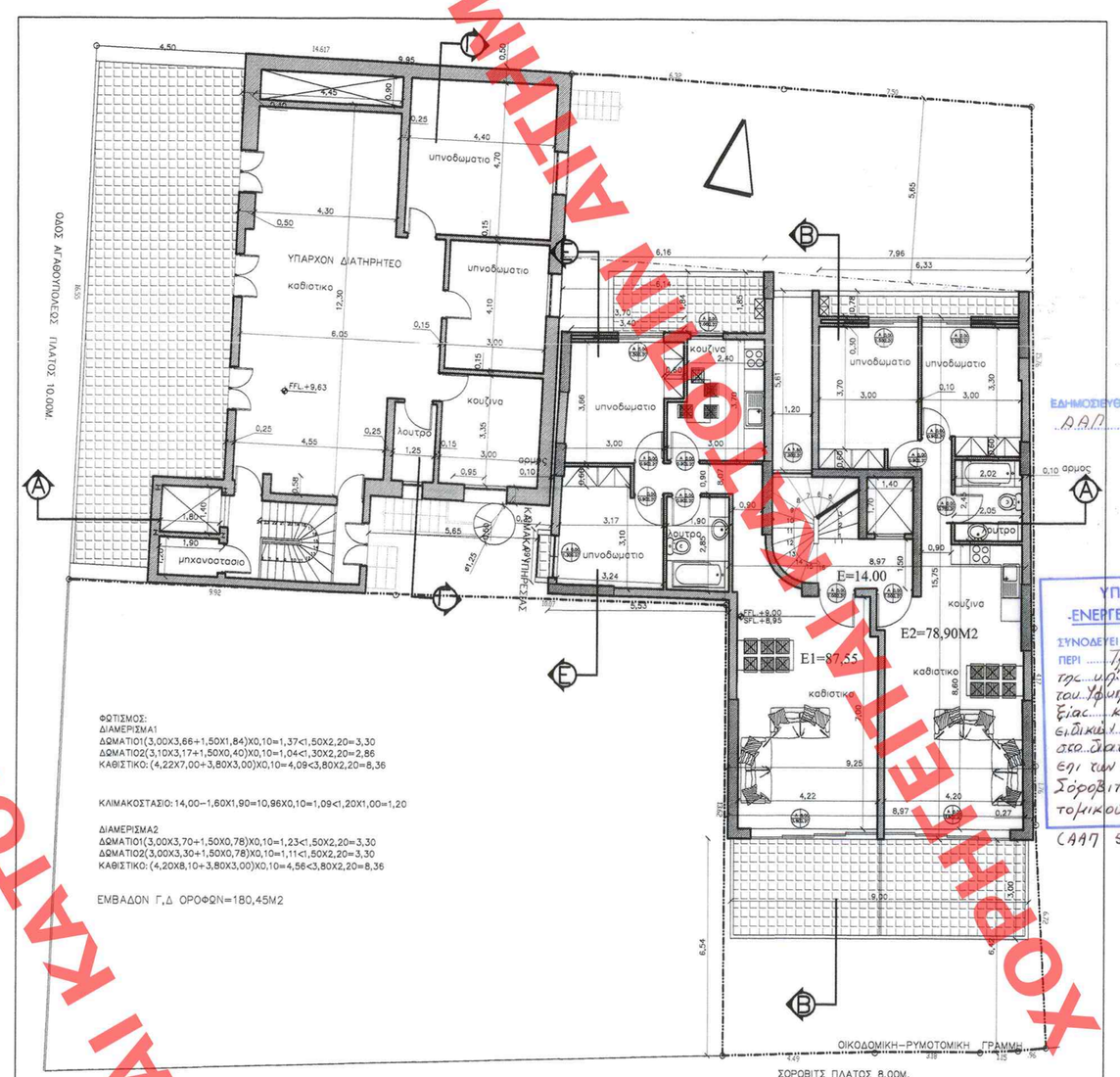

ΚΑΤΟΨΗ Γ ΟΡΟΦΟΥ ΝΕΑΣ ΟΙΚΟΔΟΜΗΣ
ΚΑΤΟΨΗ Β ΟΡΟΦΟΥ ΔΙΑΤΗΡΗΤΕΟΥ

ΕΔΗΜΟΣΙΕΥΘΗ ΕΣΕ ΤΟ ΥΠ' ΑΡΙΘΜ. 34 ΦΥΛΛΟ ΤΟΥ ΑΑΠ ΤΕΥΧΟΥΣ ΤΗΣ ΕΦΗΜΕΡΙΔΑΣ ΤΗΣ ΚΥΒΕΡΝΗΣΕΩΣ ΤΗΣ 13 Φεβρουαρίου 2012

ΥΠΟΥΡΓΕΙΟ ΠΕΡΙΒΑΛΛΟΝΤΟΣ & ΕΝΕΡΓΕΙΑΣ & ΚΛΙΜΑΤΙΚΗΣ ΑΛΛΑΓΗΣ
ΣΥΝΟΔΕΥΕΙ ΤΗΝ ΥΠ' ΑΡΙΘΜ. Γ. 58122/11 ΑΠΟΦΑΣΗ ΠΕΡΙ Τροποποίηση και συμπλήρωση της υπ' αρ. 39891/3-9-2009 απόφασης του Υφυπουργού Περιβάλλοντος Χωροταξίας και Δημοσίων Έργων "Καθορισμός ειδικών όρων και περιορισμών δόμησης στο διατηρητέο κτίριο που βρίσκεται επί των οδών Αγαθουπόλεως 15 και Σορόβιτς 8 του εγκεκριμένου ρυμοτομικού σχεδίου Αθηνών (Ν. Ατσώης)
(ΑΑΠ 507)
Αθήνα 28 Δεκεμβρίου 2011
Ο Δ/ΝΤΗΣ
Ι. ΓΙΑΝΝΑΚΟΠΟΥΛΟΣ

Αρ.Φακ. 178/11
σχ.5

ΥΠΟΥΡΓΕΙΟ ΠΕΡΙΒΑΛΛΟΝΤΟΣ
ΕΝΕΡΓΕΙΑΣ ΚΑΙ ΚΛΙΜΑΤΙΚΗΣ ΑΛΛΑΓΗΣ

ΔΙΕΥΘΥΝΣΗ ΠΟΛΕΟΔΟΜΙΚΟΥ ΣΧΕΔΙΑΣΜΟΥ
ΤΜΗΜΑ ΠΑΡΑΔΟΣΙΑΚΩΝ ΟΙΚΙΣΜΩΝ

ΘΕΣΗ:
ΑΓΑΘΟΥΠΟΛΕΩΣ 15 ΚΑΙ ΣΟΡΟΒΙΤΣ 8 ΑΘΗΝΑ

ΘΕΜΑ:
ΚΑΤΟΨΕΙΣ 1

ΕΡΓΟ: Τροποποίηση και συμπλήρωση των ειδικών όρων και περιορισμών δόμησης του διατηρητέου κτίριου που βρίσκεται στην Αθήνα, επι της οδού Αγαθουπόλεως 15 και Σορόβιτς 8, που καθορίστηκαν με την υπ'αρ.39891/3.09.09 Υπουργική Απόφαση (ΦΕΚ 507/2.10.09), φερομένου ως ιδιοκτησία κ. Κωνσταντίνου Πετρουλάκη και Σια Ο.Ε.

ΚΛΙΜΑΚΑ 1:100

ΧΟΡΗΓΕΙΤΑΙ ΚΑΤΟΠΙΝ ΑΙΤΗΜΑΤΟΣ ΧΟΡΗΓΕΙΤΑΙ ΚΑΤΟΠΙΝ ΑΙΤΗΜΑΤΟΣ ΧΟΡΗΓΕΙΤΑΙ ΚΑΤΟΠΙΝ ΑΙΤΗΜΑΤΟΣ